

Lousal®

Fungicida sistémico
de amplo espectro



Tipo de produto: Fungicida

Composição: Emulsão água em óleo com
250 g/L ou 25,5% (p/p) de tebuconazol

Família química: Triazol

Número de APV: 3751

Classificação ADR: 3082, 9, III



PERIGO

CARACTERÍSTICAS PRINCIPAIS

- + **LOUSAL®** é um fungicida sistémico indicado para o controlo do oídio da videira, olho de pavão da oliveira, e doenças do trigo e cevada.
- + **LOUSAL®** penetra rapidamente no interior das folhas (2 horas) proporcionando resistência à lavagem, seguindo-se uma migração lenta e regular no interior da planta, possibilitando a proteção dos novos tecidos.

OBSERVAÇÕES

- + A utilização do **LOUSAL®** no controlo do olho de pavão em olival, permite o combate a esta doença ao seu aparecimento e em condições climáticas favoráveis, com a aplicação Primaveril.
- + Se necessário, prosseguir os tratamentos no Outono com produtos cúpricos aprovados para a finalidade sendo que se poderá recorrer à estratégia cúprica preventiva no Outono com o CUPRITAL®, CUPRITAL® SC ou outro dos nossos cobres.





SAPEC
AGRO PORTUGAL

ÉPOCAS E CONDIÇÕES DE APLICAÇÃO

| CULTURA | PROBLEMA | CONC. mL/hL | DOSE L/ha | RECOMENDAÇÕES DE APLICAÇÃO | IS |
|-----------------|--|----------------|--------------|--|---------|
| Trigo | Ferrugem Amarela, Ferrugem Castanha, Oídio e Septoriose | - | 1 | Ao aparecimento dos sintomas. Se necessário repetir após 2 a 3 semanas. | 35 dias |
| Cevada | Ferrugem Castanha, Helmintosporiose, Oídio e Rincosporiose | | | | |
| Videira | Oídio | 40 | 0,4 | Iniciar as aplicações aos cachos visíveis. Repetir a intervalos de 14 dias num máximo de 3 aplicações com este ou outro DMI, posicionadas antes do fecho dos cachos. | 14 dias |
| Oliveira | Olho de pavão | 60 | 0,6 | Na Primavera ao surgimento da doença e em condições climatéricas favoráveis. Repetir se necessário após 2 a 4 semanas num máximo de 2 tratamentos (com este ou outro DMI). | - |

INFORMAÇÕES COMPLEMENTARES

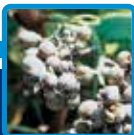
- + Seguir as recomendações do Serviços de Avisos.
- + Calibrar adequadamente o equipamento de aplicação. A concentração de produto deve ser ajustada à quantidade de água distribuída por hectare, pelo pulverizador, de modo a não exceder as doses indicadas. Para diminuir o risco de arrastamento de calda, evitar pressões superiores a 2 kg/cm² e o uso de atomizadores. Aplicar em condições de pouco vento.
- + Para mais informações consulte a Ficha de Dados de Segurança do produto.
- + Os produtos fitofarmacêuticos (PFF) homologados em Portugal podem ser utilizados em proteção integrada (PI), não existindo uma lista de PFF's recomendados especificamente para esse efeito. A escolha do PFF deve ter, obrigatoriamente, em consideração a aplicação dos princípios gerais da PI e as normas definidas para a cultura.

Oídio
vinhaFerrugem
cereaisOlho de
pavão
oliveira